

-  Romania
-  Regiuni
-  Judete
- Masura 13 - ANC**
-  ANC zona montana
-  ANC semnificativ
-  ANC specific
- NON ANC**
-  NON ANC FT irigatii
-  NON ANC FT productii
-  NON ANC FT vii

### M.13 zone eligibile ANC fine-tuning

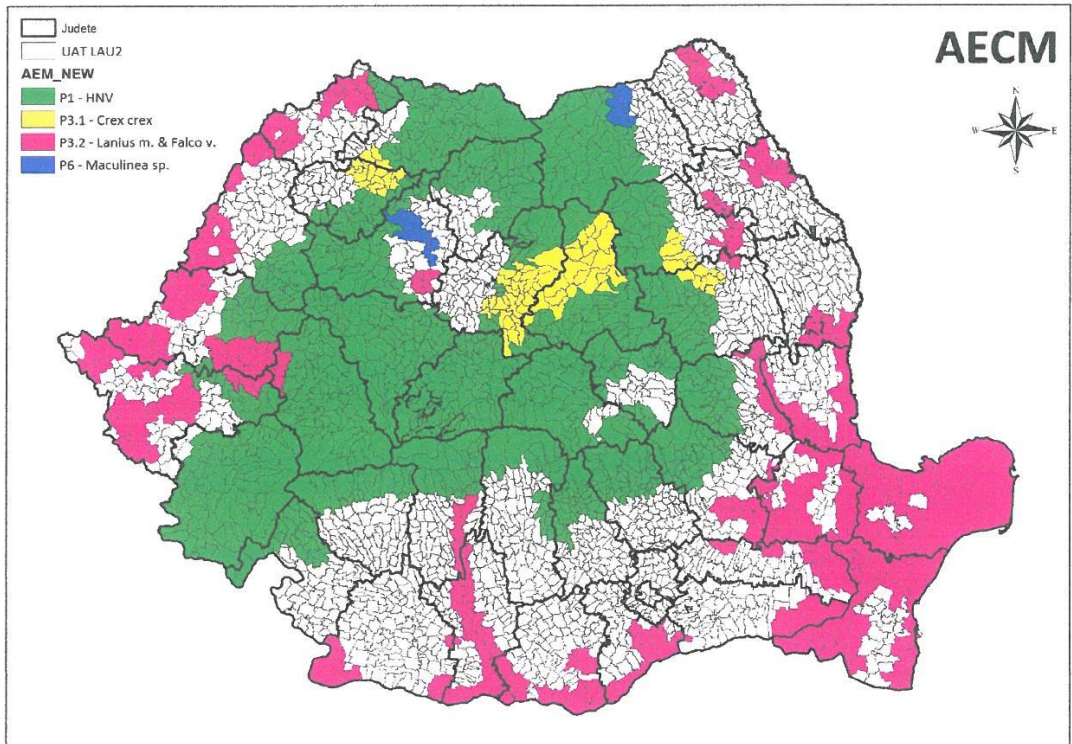

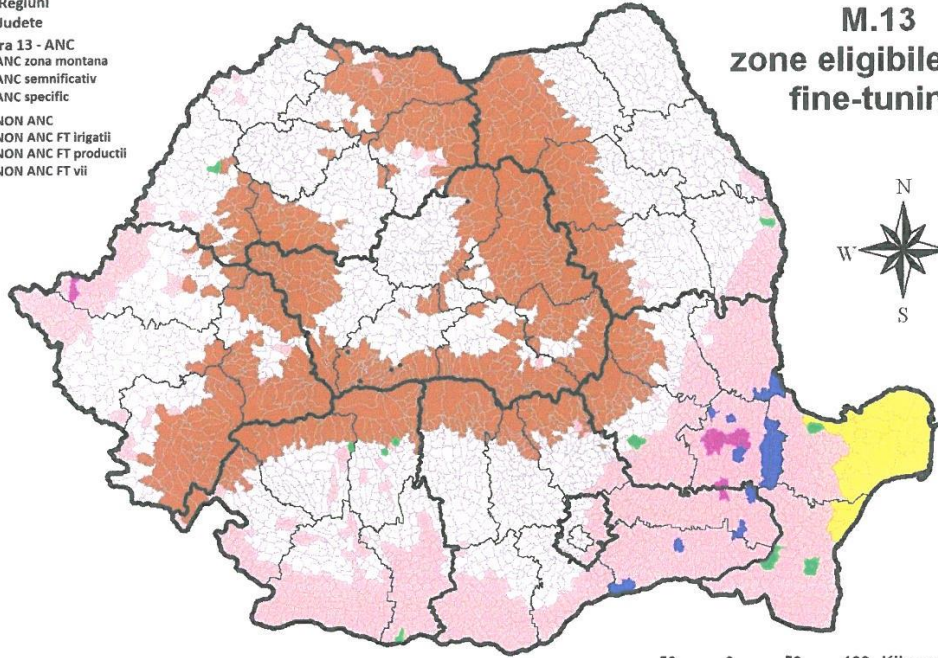
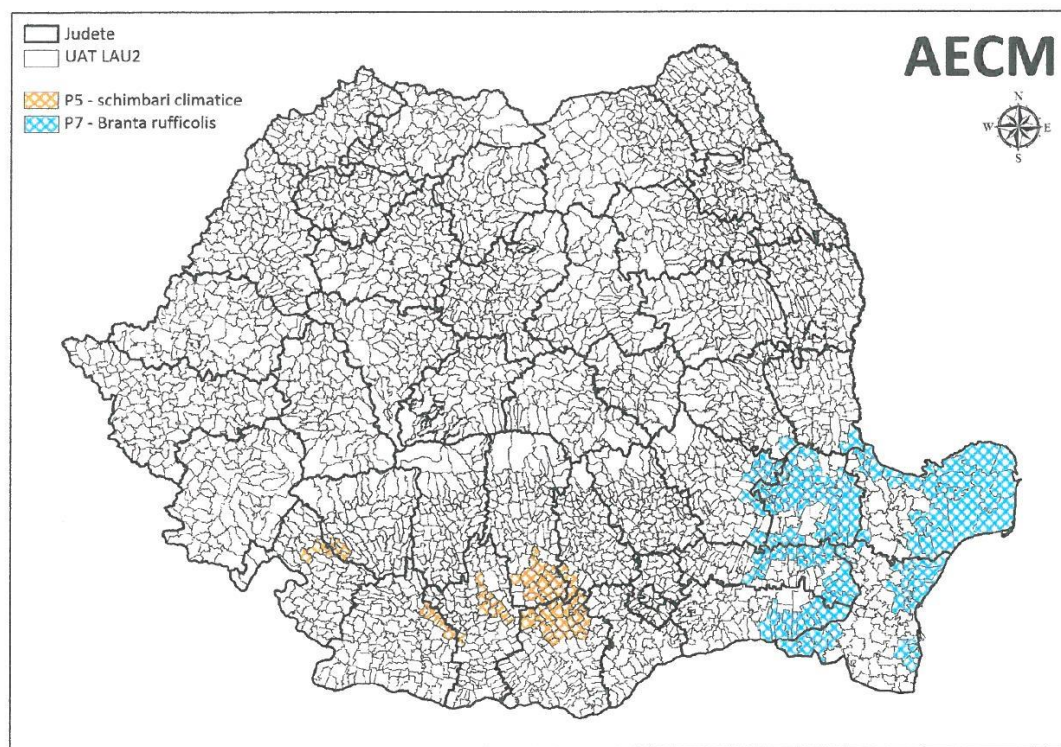

ABREVIERE	EXPLICATIE
<b>M.10</b>	<b>Masura 10 - agro-meidu si clima</b>
P1&P2	M.10 - Pachetul 1 si Pachetul 2
P31	M.10 - Pachetul 3.1
P32	M.10 - Pachetul 3.2
P4	M.10 - Pachetul 4 (cu aplicabilitate la nivel national)
P5	M.10 - Pachetul 5
P6	M.10 - Pachetul 6
P7	M.10 - Pachetul 7
<b>M.11</b>	<b>Masura 11 - agricultura ecologica</b>
P1-P5	M.11.1 si M.11.2 - Pachetele 1-5 (cu aplicabilitate la nivel national)
P6	M.11.1 - Pachetul 6 sau M.11.2 - Pachetul 6
<b>M.13</b>	<b>Masura 13 - zone care se confrunta cu constrangeri naturale</b>
ANC_ZM	M.13.1 zona montana
ANC_SEMN	M.13.2 zona afectata de constrangeri naturale semnificative
ANC_SPEC	M.13.3 zona afectata de constrangeri naturale specifice
NON_ANC	zona neeligibila pentru M.13
NON_ANC_VII	zona neeligibila pentru M.13 - eliminata fine-tuning (culturi permanente)
NON_ANC_PROD	zona neeligibila pentru M.13 - eliminata fine-tuning (productii medii)
NON_ANC_IRIG	zona neeligibila pentru M.13 - eliminata fine-tuning (irigatii)
PP	masuri/pachete aplicabile pe pajisti permanente
TA	masuri/pachete aplicabile pe terenuri arabile

Măsura 10 – agro-mediu și climă Pachet / Variantă	Valoarea plății (€/ha/an)		
	PNDR 2007-2013	PNDR 2014-2020	
		Anul 2016	Anul 2017
<b>Pachetul 1 – Pajiști cu înalta valoare naturală</b>	124	93	142
<b>Pachetul 2 – Practici Agricole Tradiționale</b>			
varianta 2.1 - lucrări manuale pe pajiști permanente	58	100	100
varianta 2.2 - lucrări cu utilaje ușoare pe pajiști permanente	-	21	21
<b>Pachetul 3 – Pajiști Importante Pentru Păsări</b>			
varianta 3.1.1 - Crex Crex	209	261	310
varianta 3.1.2 - Crex Crex	-	182	231
varianta 3.2.1 - Lanius minor si Falco vespertinus	101	159	159
varianta 3.2.2 - Lanius minor si Falco vespertinus	-	80	80
<b>Pachetul 4 – Culturi verzi</b>	130	128	128
<b>Pachetul 5 - Adaptarea la efectele schimbărilor climatice</b>	-	125	125
<b>Pachetul 6 - Pajiști importante pentru fluturi (Maculinea sp.)</b>			
varianta 6.1 - lucrări manuale pe pajiști permanente	252	361	410
varianta 6.2 - lucrări cu utilaje ușoare pe pajiști permanente	-	282	331
<b>Pachetul 7 - Terenuri arabile importante ca zone de hrănire pentru găscă cu gât roșu (Branta ruficollis)</b>	171	273	273
<b>Pachetul 8 – Creșterea animalelor de fermă din rase locale în pericol de abandon</b>			
Ovine			87
Caprine			40
Bovine: taurine și bubaline			200
Evidențe			200
Porcine			176
<b>Măsura 13 – zone care se confruntă cu constrângeri naturale</b>	Valoarea plății (€/ha/an)		creștere plăți 2017 față de 2016
	Anul 2016	Anul 2017	
sM.13.1 zona montană (ANC ZM)	86	97	11
sM.13.2 zone care se confruntă cu constrângeri naturale semnificative (ANC SEMN)	54	62	8
sM.13.3 zone care se confruntă cu constrângeri naturale specifice (ANC SPEC)	70	75	5
<b>Măsura 11 – agricultură ecologică – pachete</b>	Valoarea plății (€/ha/an)		Sub-măsura 11.1 – conversie
	Sub-măsura 11.2 – certificat		
<b>Pachetul 1 – culturi agricole pe terenuri arabile (inclusiv plante de nutreț)</b>			218
<b>Pachetul 2 – legume</b>			431
<b>Pachetul 3 – livezi</b>			442
<b>Pachetul 4 – vii</b>			479
<b>Pachetul 5 – plante medicinale și aromatice</b>			350
<b>Pachetul 6 – pajiști permanente</b>			-
sub-pachetul 6.1 [zone neeligibile M.10 P1, P2, P3.1, P3.2 și P6]			124
sub-pachetul 6.2 [zone eligibile M.10 P1, P2, P3.1, P3.2 și P6, dar parcele fără angajament M.10]			87